

確定図 縮尺 1:100

練馬区関町北五丁目906番11, 906番194, 906番195

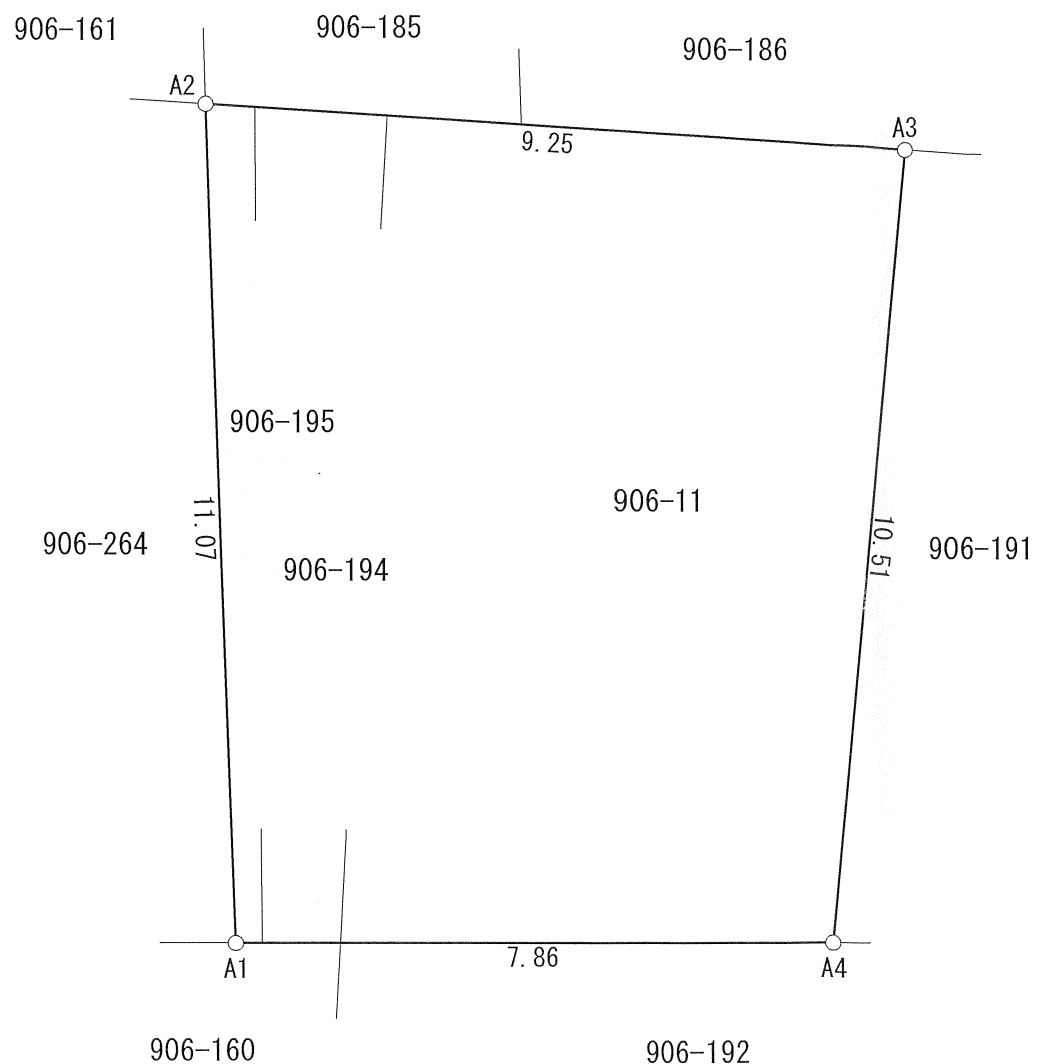
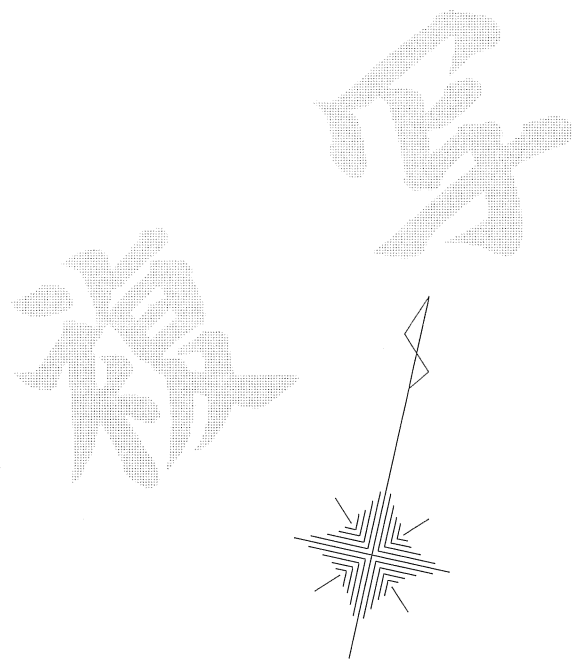

座標求積表

| 地番 | 906-11, 906-194, 906-195 | | |
|----|--------------------------|----------------|--|
| 測点 | X _n | Y _n | (X _{n+1} - X _{n-1})Y _n |
| A1 | 101.262 | 99.739 | 899.645780 |
| A2 | 111.990 | 96.990 | 1178.234520 |
| A3 | 113.410 | 106.140 | -957.382800 |
| A4 | 102.970 | 107.420 | -1304.938160 |
| | | 倍面積 | -184.440660 |
| | | 面積 | 92.2203300 |
| | | 地積 | 92.22 m ² |
| | | 坪数 | 27.89 |

座標一覧表

| 測点名 | X座標 | Y座標 | 備考 |
|-----|---------|---------|---------|
| A1 | 101.262 | 99.739 | 金属標 |
| A2 | 111.990 | 96.990 | 金属標 |
| A3 | 113.410 | 106.140 | コンクリート杭 |
| A4 | 102.970 | 107.420 | コンクリート杭 |

| | | | |
|---|-----------------------------|----|-------|
| 図名 | 確定図 | 縮尺 | 1:100 |
| 所在 | 練馬区関町北五丁目906番11, 番194, 番195 | | |
| 作成年月日 | 令和 6年 2月 19日 | | |
| 土地家屋調査士法人 えん 株式会社 えん測量事務所 東京都立川市錦町二丁目3番12号 2階 TEL 042-512-9913 FAX 042-512-9914 | | | |

この用紙には不正防止の処理を施してあります。

この用紙には不正防止の処理を施してあります。