

登記年月日：昭和44年6月6日

発行年月日：2022/06/17

土地積測量図
 土地番 82-9, 10, 11
 土地の所在 豊島区塚之内町

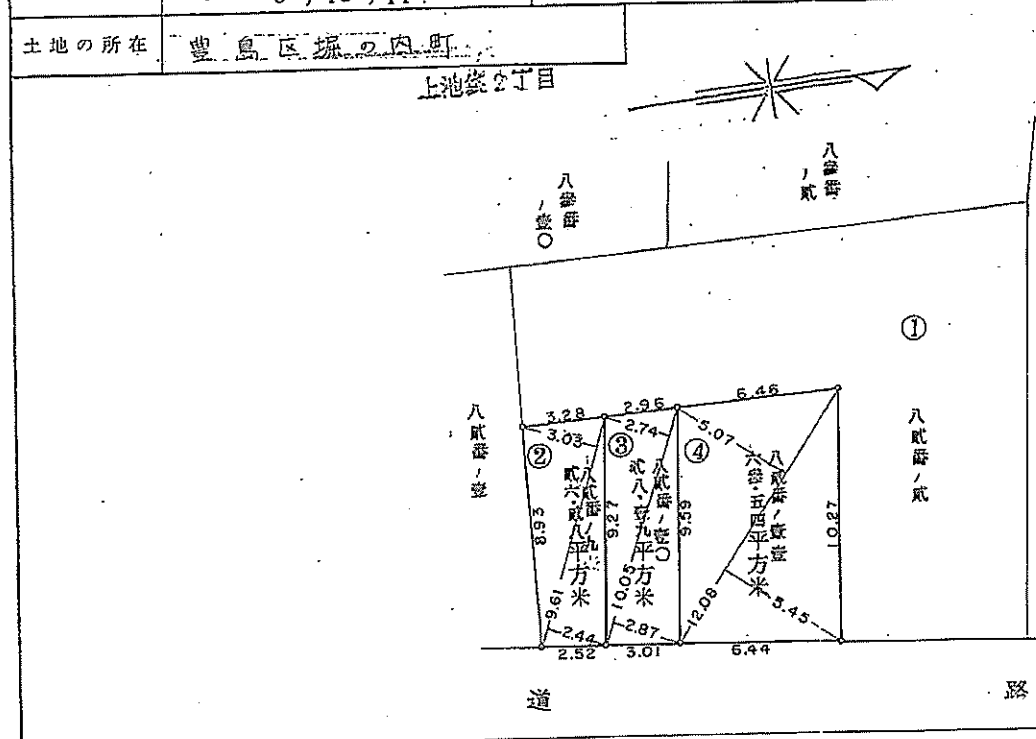

昭和44年5月16日
 作製者 東洋測量株式会社
 測量士 中谷 次
 申請人 福室郷次

(単位 M)

符號	地番	符號	底邊	垂線	倍面積	積	
②	82-9		9.61	3.03	2.44	52.5667	
③	82-10		10.05	2.74	2.87	56.3805	
④	82-11		12.05	5.07	5.45	127.0816	
①	① = (② + ③ + ④) = ①						212.9888

331.0000

671232

(日本土地家屋調査士会連合会用紙)

縮尺 1/200 1/

84. 6. 6

昭和四十二年六月六日

各階平面図

建物図面
各階平面図

家屋番号	上池袋二丁目 82番2の601
建物の所在	豊島区上池袋二丁目82番地2・82番地11

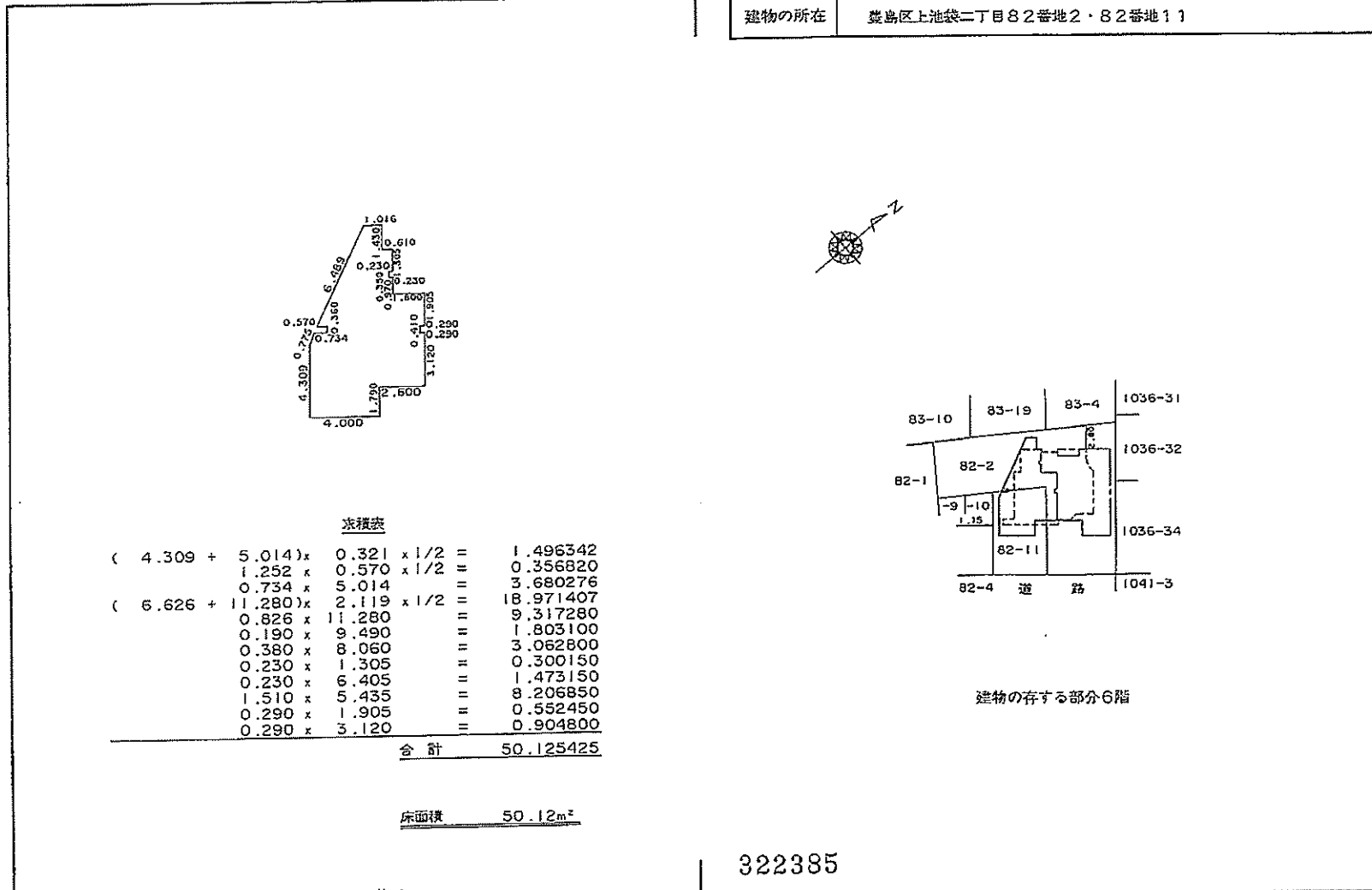

平成拾年拾月拾参日

作製者	東京都新宿区西新宿七丁目10番12号 主任調査士 助川 啓一 (平成10年10月13日製)	縮尺	1/250
-----	--	----	-------

申請人	オリックス株式会社 代表取締役 宮内 義彦	縮尺	1/500
-----	--------------------------	----	-------